

Jahresbericht 2023

zur LEADER-Förderperiode 2023-2027

Daten: Stand 31.12.2023



Kofinanziert von der
Europäischen Union



Niedersachsen



Niedersachsen | Bremen | Hamburg
KLARA 2023–2027
Klima | Landwirtschaft | Artenvielfalt
regionale Akteur:innen

Gliederung

1. Grundlage des Berichts
2. Projektstatistiken
3. Organisationsstruktur
4. LAG- und Vorstandssitzungen
5. Veranstaltungen
6. Öffentlichkeitsarbeit
7. Arbeitseinsatz Geschäftsstelle/ReM

1 Grundlage des Jahresberichts

- Abschnitt **13.1 Kontinuierliche Zielkontrolle (REK S. 137)**
 - regelmäßige und systematische Erfassung von wesentlichen Informationen zum regionalen Entwicklungsprozess
 - Grundlage dafür bilden u. a. die definierten Indikatoren inkl. der hinterlegten Zielwerte zu den Handlungsfeldzielen
 - mit den Projektträgerinnen und -trägern abgeschlossenen Zielvereinbarungen.

2 Projektstatistiken

Projekt im Durchschnitt

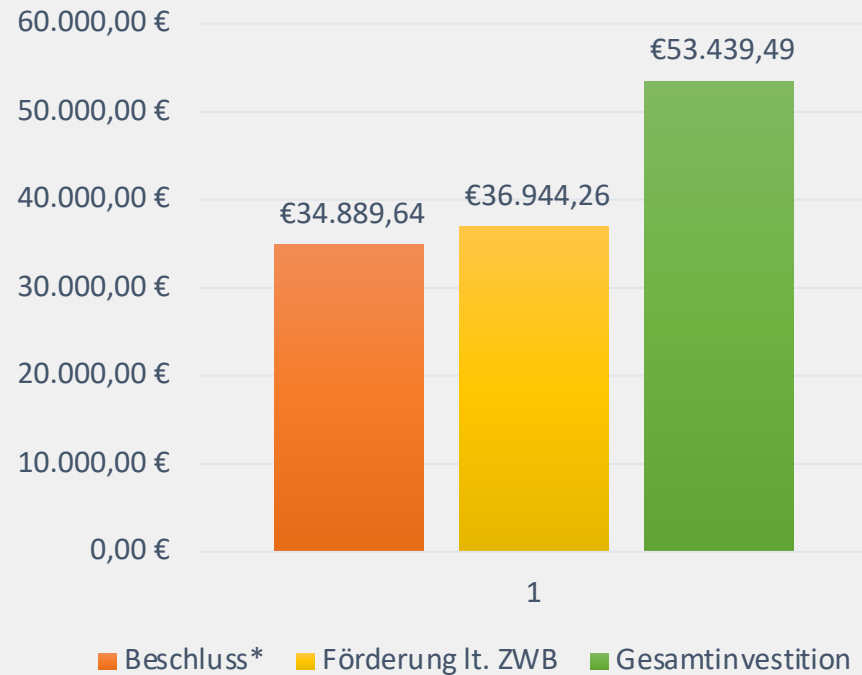

PROJEKTE NACH DURCHFÜHRUNGORTEN

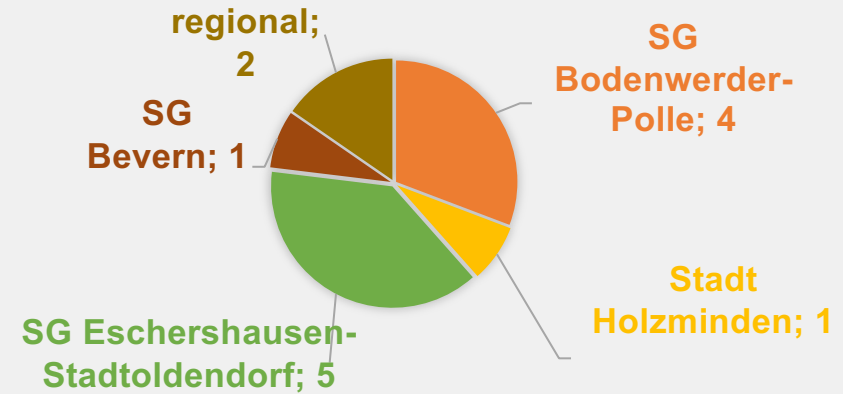

Öffentliches Projekt Kommune	Öffentliches Projekt Sonstige	Privates Projekt
10	3	0

*Bezogen auf Projekte, die bis einschl. 31.12.2023 bewilligt worden sind

2 Projektstatistiken

Zeitliche Einordnung

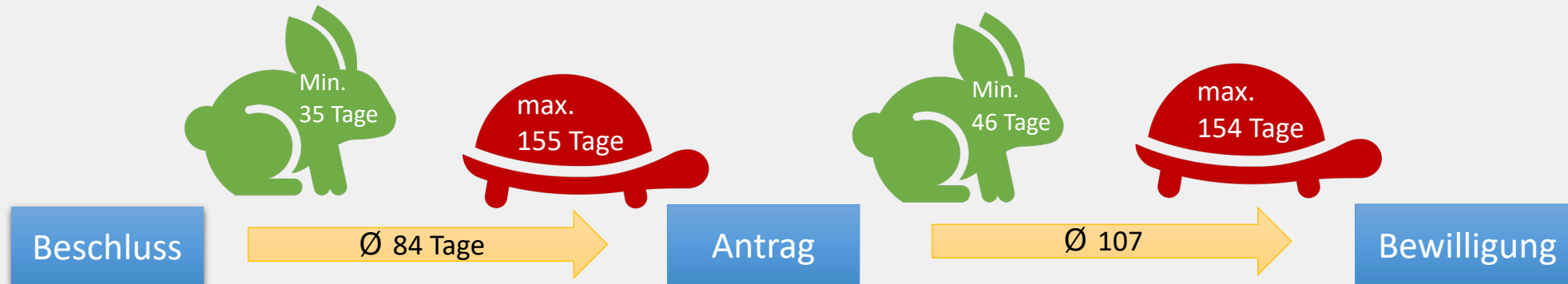

- dazu kommen 2 Projekte, für die nach positivem Beschluss bisher kein Antrag gestellt wurde

2 Projektstatistiken

Handlungsfeld Natur-, Umwelt- und Klimaschutz

Zielerreichung in %
Handlungsfeld Natur-, Umwelt-, und Klimaschutz

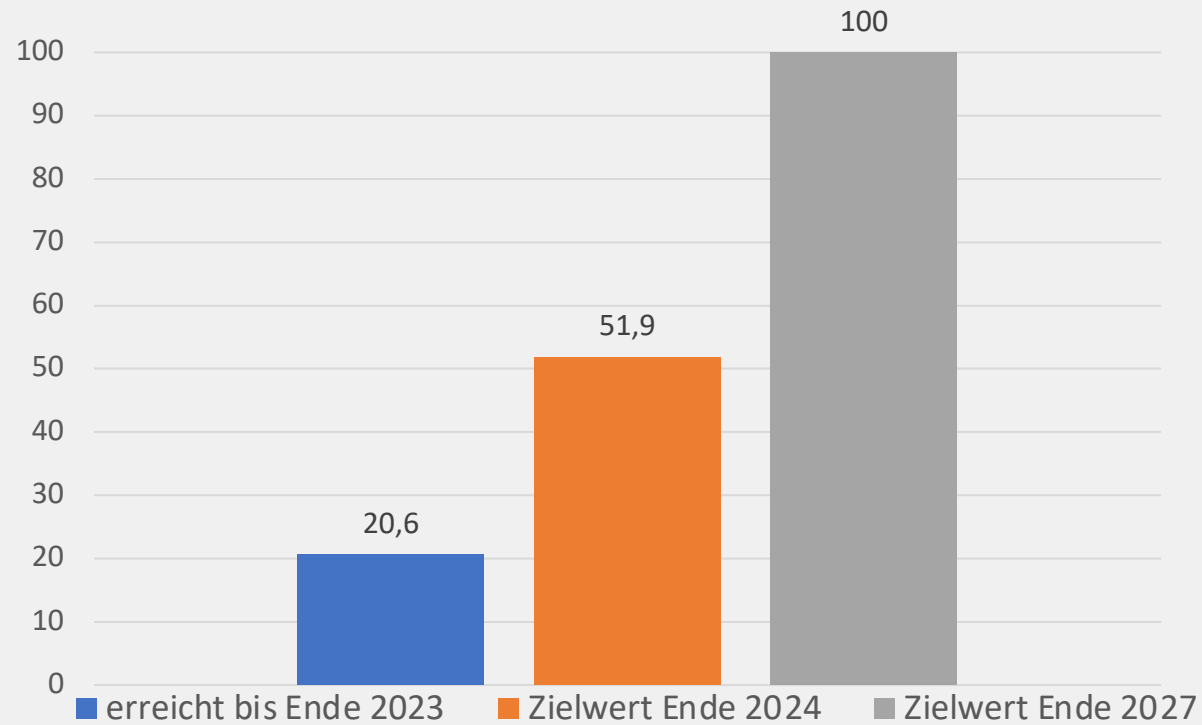

Projekte	Gesamtinvestition	Förderung	Durchschnittliche Förderung
2	199.994,00 €	109.746,10 €	54.873,05 €

Status der Projekte

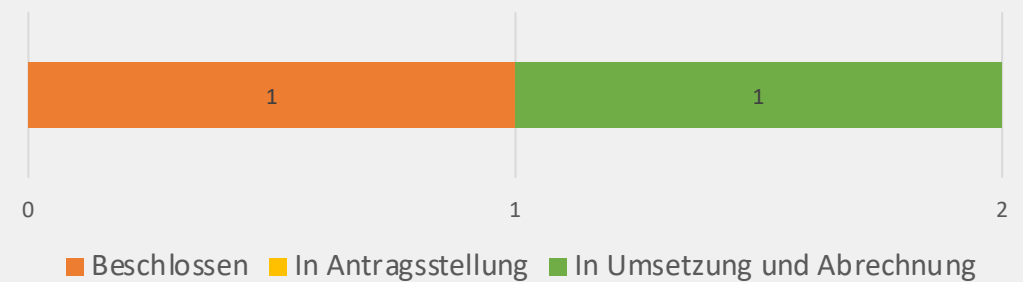

2 Projektstatistiken

Handlungsfeld Freizeit und Tourismus

Zielerreichung in %
Handlungsfeld Freizeit und Tourismus

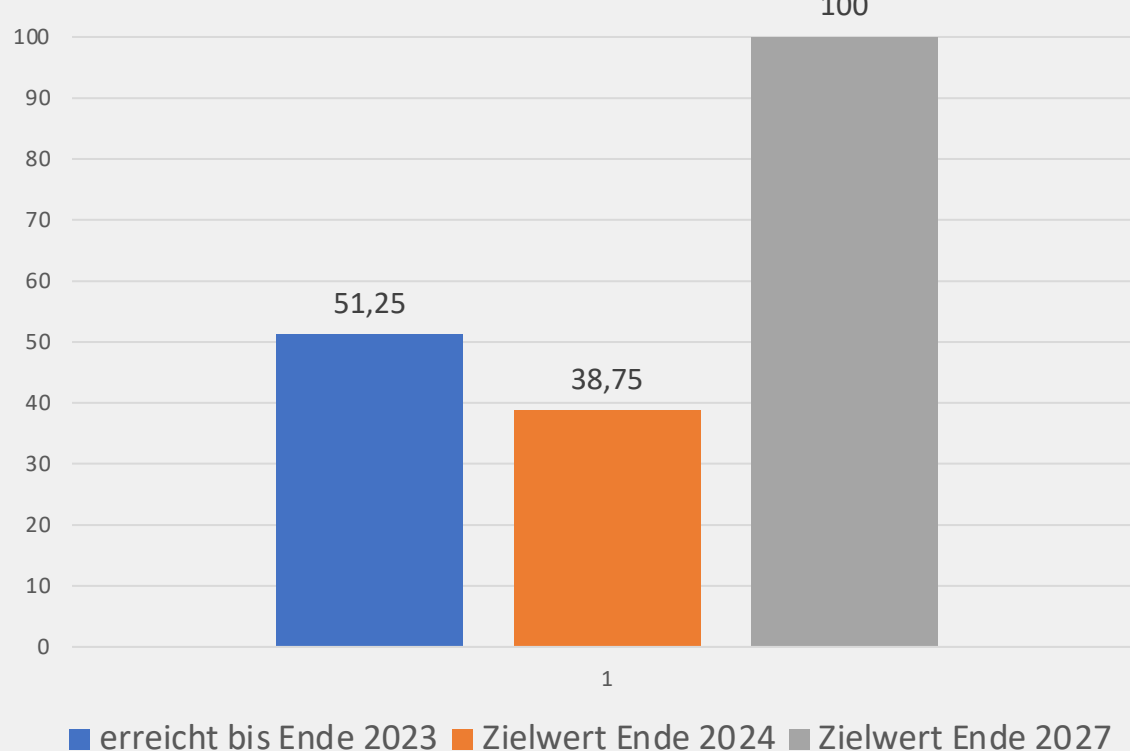

Projekte	Gesamtinvestition	Förderung	Durchschnittliche Förderung
6	442.684,23 €	263.238,83 €	37.605,55 €

Status der Projekte

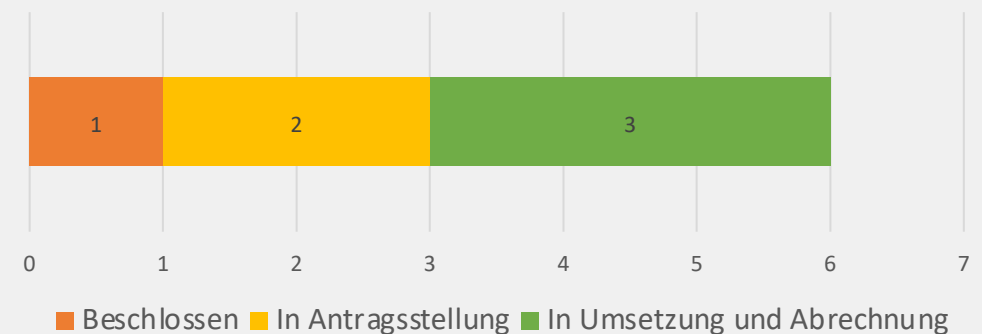

Projektauswahl Handlungsfeld Freizeit & Tourismus“



Bildquelle: Florian Spieker



Kofinanziert von der
Europäischen Union



Niedersachsen



Niedersachsen | Bremen | Hamburg
KLARA 2023–2027
Klima | Landwirtschaft | Artenvielfalt
regionale Akteur:innen

2 Projektstatistiken

Handlungsfeld Lebendige Orte

Zielerreichung in %
Handlungsfeld Lebendige Orte

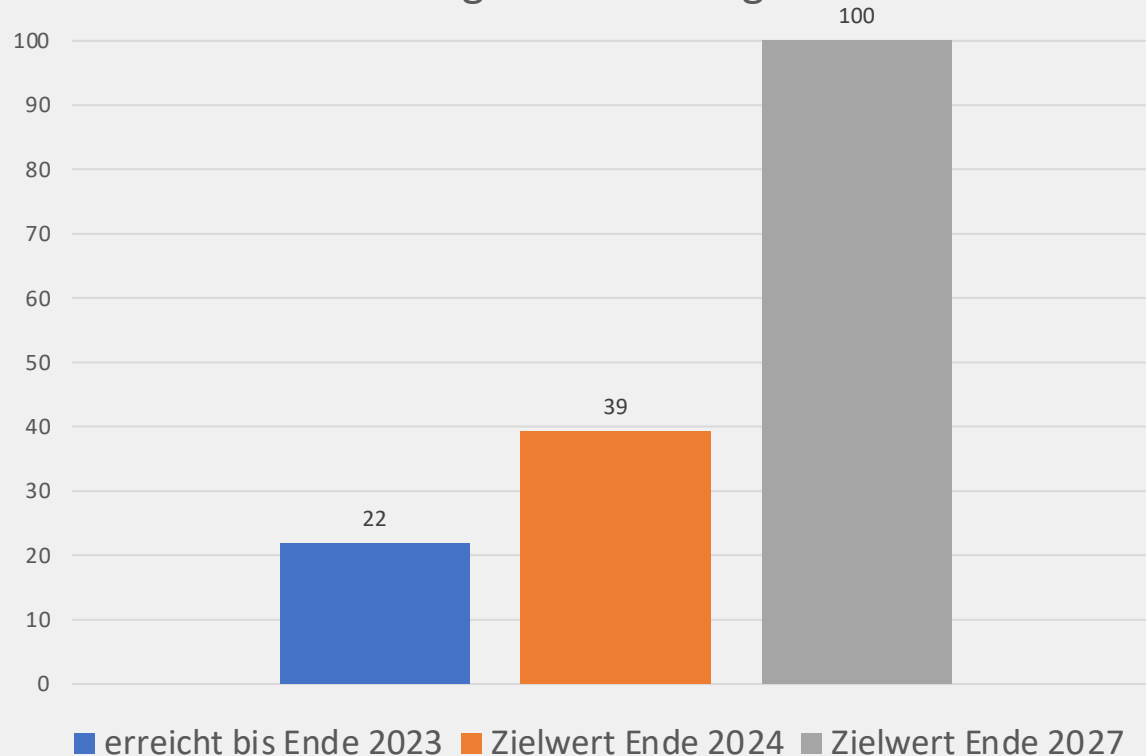

Projekte	Gesamtinvestition	Förderung	Durchschnittliche Förderung
4	245.296,00 €	159.442,40 €	39.860,60 €

Status der Projekte

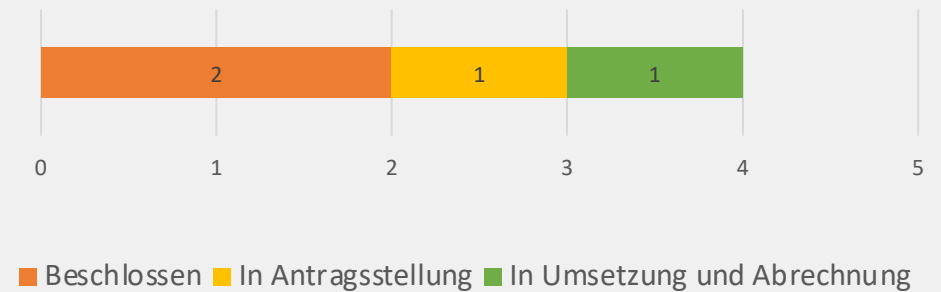

2 Projektstatistiken

Handlungsfeld Soziales Miteinander

Zielerreichung in %
Handlungsfeld Soziales Miteinander

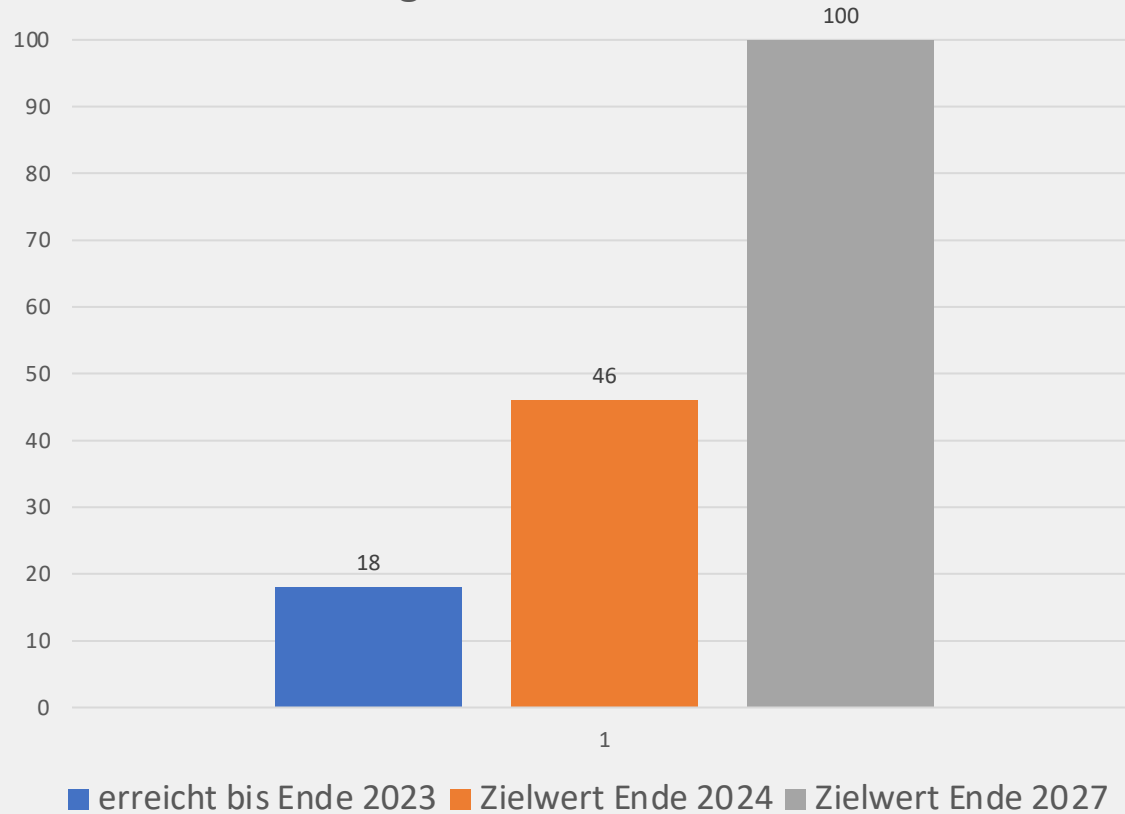

Projekte	Gesamtinvestition	Förderung	Durchschnittliche Förderung
1	351.900,00 €	55.020,00 €	55.020,00 €

Status der Projekte

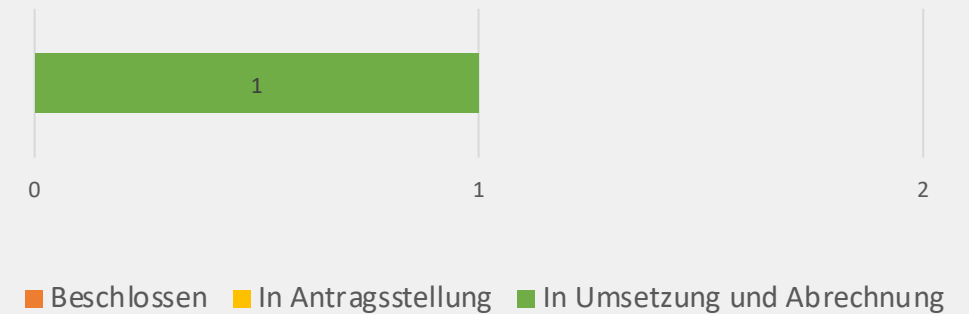

3 Organisationsstruktur

Zusammensetzung der LAG nach Handlungsfeldern

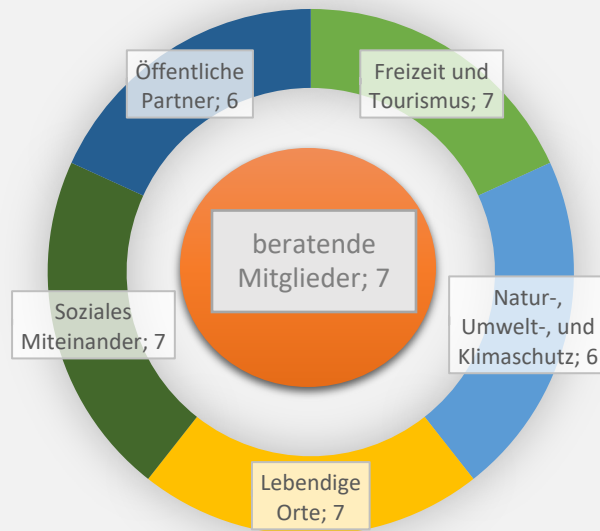

Installierte Gremien, Arbeits- oder Projektgruppen in der LAG:

Kompetenzgruppe
Regionale Baukultur



Auswahlgremium
Regionaler Gemeinschaftsfonds



4 LAG- und Vorstandssitzungen

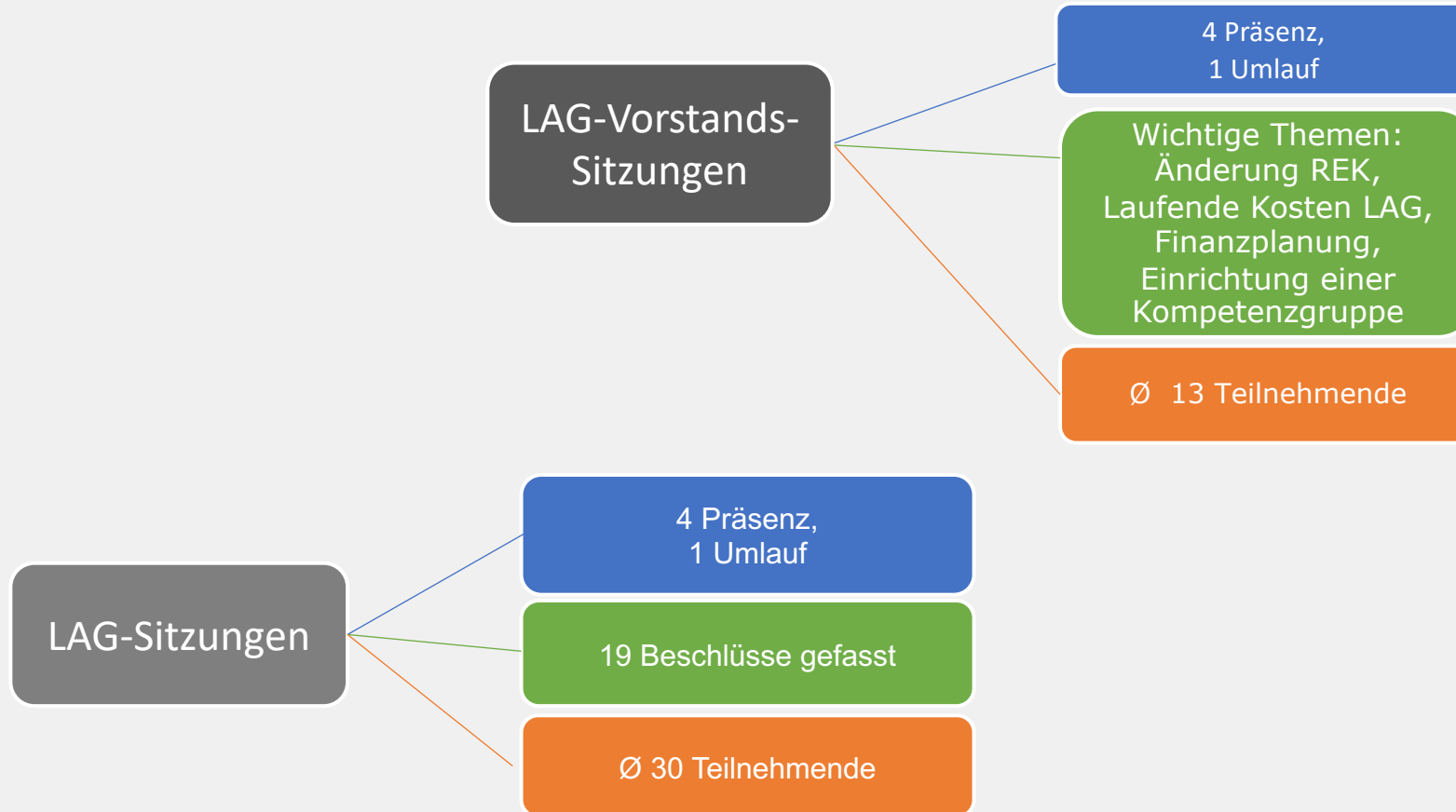

5 Veranstaltungen

- 6 interne Veranstaltungen mit insgesamt ca. 160 Teilnehmenden
- 18 externe Termine und Veranstaltungen mit insgesamt 40 Teilnehmenden aus ReM, Geschäftsstelle und LAG-(Vorstand)
- 10 Schulungen und Arbeitstreffen im Rahmen der LEADER-Netzwerke auf regionaler, Landes- und Bundesebene



ArL-Forum Leine-Weser
04.09.2023



Veranstaltung ZEE 04.07.2023

LEADER-Forum
DWV-Fachforum Wandern
"engagiertes Land"
Bundesweites LEADER-Treffen
Regionalmanager-Treffen
DVS-Online: Rechtsextremismus
ZEE Ehrenamts-Karte
IGW-Zukunftsforum
LAG-Treffen Hannover
KLARA-Auftaktveranstaltung
ArL-Forum Leine-Weser
Fördermöglichkeiten EFRE+ESF
ML-Konferenz Dorfwettbewerb
Netzwerktreffen ArL



Bereisung der Landesbeauftragten
23.02.2023



Reg. Spezialitäten beim Bundesweiten
LEADER-Treffen 22.-24.05.2023

6 Öffentlichkeitsarbeit

Beiträge auf Social Media zu...

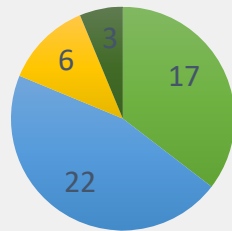

■ Projekten ■ Veranstaltungen
■ Förderhinweise ■ Aktionen



Follower: 173



Follower: 321



Besucherstatistik Website

- Besuchende (eine Person/ein Gerät): Gesamt = 7.480 / monatlich im Schnitt = 623
- Seitenaufrufe (Gesamtzahl der aufgerufenen Seiten): Gesamt = 29.198 / monatlich im Schnitt = 2.433



Pressemitteilungen

- 6 zu LAG-Sitzungen: Ankündigungen und Nachberichte
- Ankündigung Besuch Landesbeauftragte
- Ankündigung und Nachbericht der VA Treffpunkt Dorfzukunft
- 5 Meldungen zu Projekten
- Gefordert laut REK: 20 bis Ende 2024, 13 erfolgt

7 Arbeitseinsatz Geschäftsstelle/ ReM

31 Projektbezogene Beratungs- und Abstimmungsgespräche

- Beratungsgespräche
- Antragsberatungen
- Besichtigungen vor Ort

Mitwirken in Gremien:

- Steuerungsgruppe ÖMR
- PAG Naturparkplan
- Qualitätsausschuss Regionalmarke
- Dorfentwicklung Ith-Hils

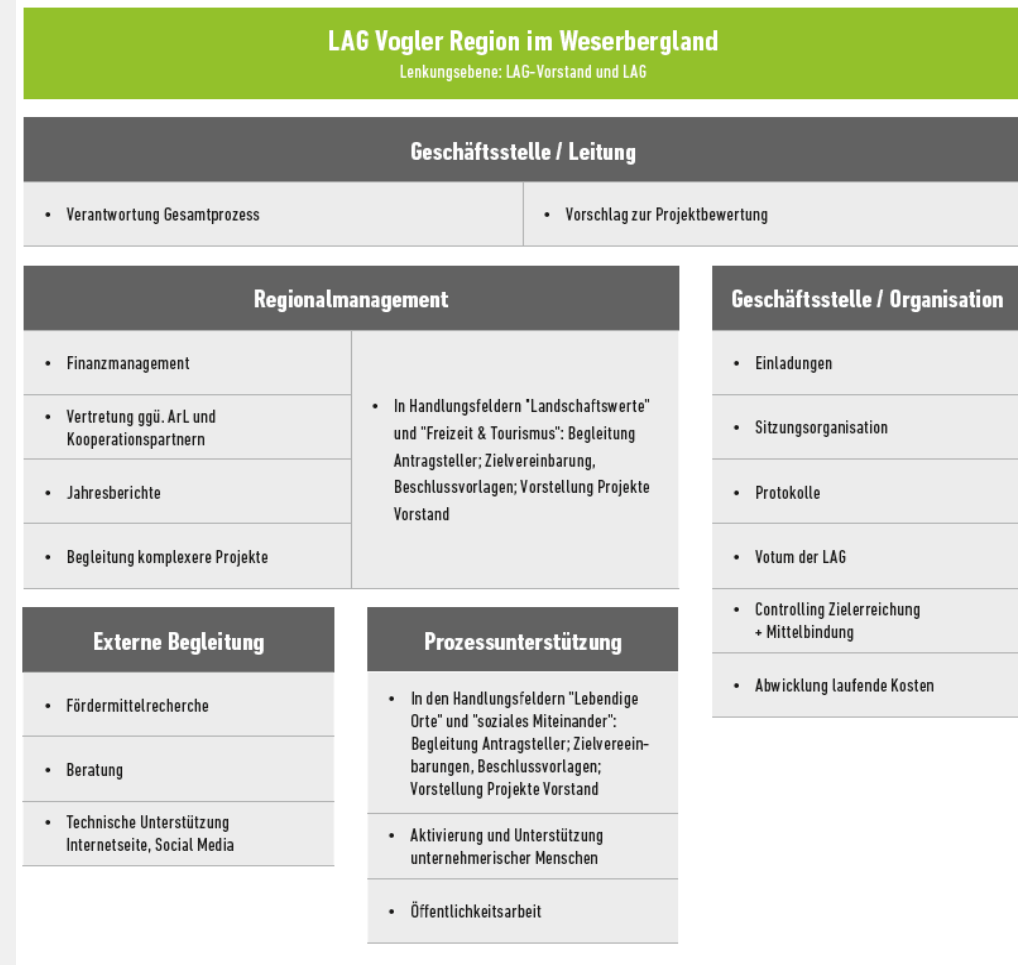

Abb. 14 Struktur der LAG aus dem REK Kap. 9.4 , S. 127